



(26) Santuokų rūmų skveras

Želdyno plotas 2 259 m²

PAGRINDINIAI SANTUOKŲ RŪMŲ SKVERO (26) TVARKYMO SPRENDINIAI:

- Siūloma šalinti arčiausiai Santuokų rūmų pastato rytinio (pagrindinio) fasado augantį medį, tokiu būdu atlaisvinant erdvę jaunavedžiams.
- Skvero perimetru pasodinti dekoratyvūs augalų kompozicijas arba gyvatvoretis, formuojant intymesnę ir aiškesnę skvero erdvę bei atsitveriant nuo gatvių ir automobilių stovėjimo aikštelių.
- Palei Respublikos g. išlaikant gatvės želdinių eilę sodinamos mažalapės liepos.
- Pietinėje sklypo dalyje įrengiama žvilgančiojo kaulenio gyvatvorė, vizualiai atitverianti nuo automobilių aikštelės.
- Suformuojama dekoratyvi pusapskritimo formos poilsio aikštelė priešais pagrindinį fasadą - čia įrengiami suolai, šiukšliadėžės, neaukšti lauko šviestuvai, pastatoma skulptūra. Aikštelė ir pagrindinis takas link Santuokų rūmų įrengiami iš skirtingos nei kiti pėsčiųjų takai grindinio dangos: šviesių granito trinkelių (5x5 cm). Priešais poilsio aikštelę įrengiamas pusapskritimo formos gėlynas.
- Palei pagrindinį taką, poilsio aikštelės bei gėlyno perimetru sodinami dekoratyvūs ir žydintys krūmai. Rekomenduojama rinktis šviesias (baltas) žiedų spalvas:
 - Baltai žydintys krūmai: paprastoji alyva '*Mme Lemoine*' (lot. *Syringa vulgaris*), lanksva pilkoji '*Grefsheim*' (lot. *Spiraea cinerea*), šluotelinė hortenzija '*Grandiflora*' (lot. *Hydrangea paniculata*) taip pat rekomenduotini įvairių rūšių darželiniai jazminai (lot. *Philadelphus*), rekomenduojama vietomis pasodinti (prieš tai tinkamai paruošus žemės plotų dirvą) ir baltai žydinčių rododendrų grupes (lot. *Rhododendron 'Eskimo', 'April Gem' ir pan.*)
 - Gėlyną rekomenduojama taip pat formuoti iš daugiamečių ar vienmečių gėlių, kurios žydi šviesiais pastelinių spalvų žiedais.



Projektuojamos atskirųjų želdynų sklypų ribos



Esami želdiniai



Šalinami želdiniai



Projektuojami želdiniai (medžiai)



Projektuojami želdiniai (krūmai)



Atnaujinama grindinio danga



Atnaujinami vejos plotai



Projektuojamas apšvietimas



Siūlomos meno objektų vietos
Skulptūros / meno objektai / instaliacijos



Projektuojami pėsčiųjų takai



Projektuojami suolai ir šiukšliadėžės

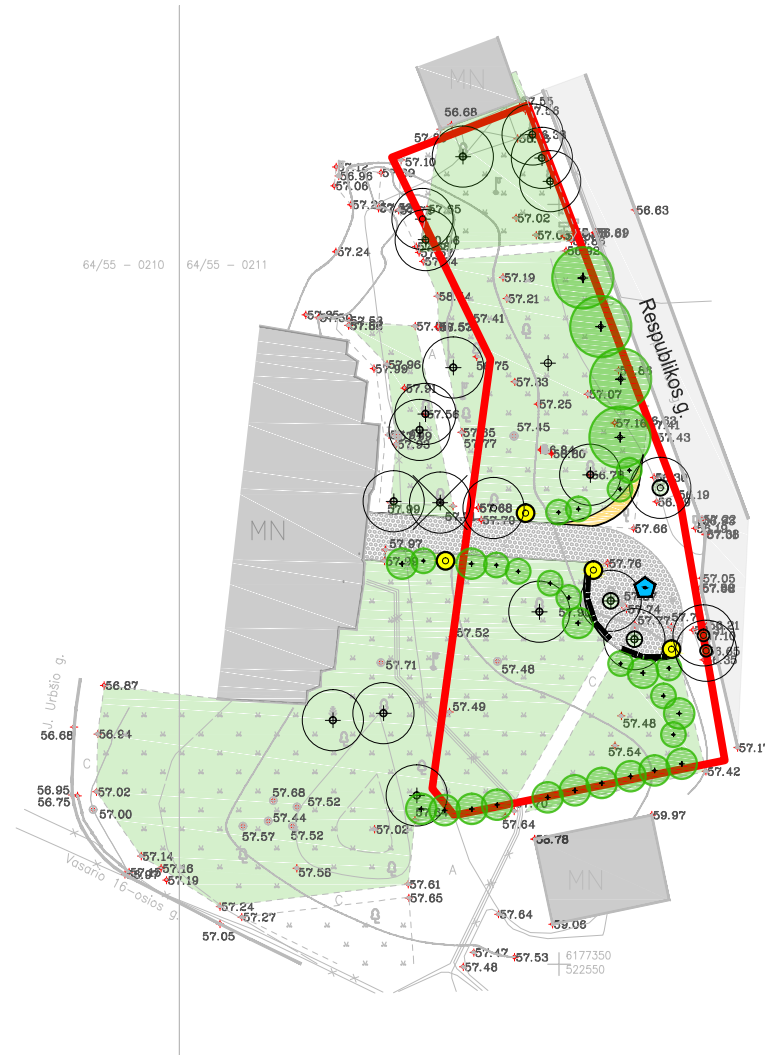

Atestato Nr.	atamis Žirmūnų g. 139-321, Vilnius, Tel.: (8 5) 272 83 34				Projekto pavadinimas: PANEVĖŽIO MIESTO ŽELDYNŲ TVARKYMO SPECIALUSIS PLANAS		
	5687						
25761	PV	Ž. Grabauskas		2014.04	Brėžinio pavadinimas: (26) Santuokų rūmų skveras Želdyno tvarkymo planas, M 1:1000	Laida	
ŽPV 1	Arch.	N. Jarašūnienė		2014.04		O	
ŽPV 19	Arch.	J. Usanova		2014.04			
Etapas	Planavimo organizatorius: PANEVĖŽIO MIESTO SAVIVALDYBĖS ADMINISTRACIJOS DIREKTORIUS				Brėžinio žymuo: VP - 13 - 723 - SPL	Lapas	Lapų
SP						26	43